

**Орловское сельское поселение
Новоусманского муниципального района**

8. Схема развития инженерной инфраструктуры в населённых пунктах Орловского сельского поселения. Система водоснабжения.

Роза ветров

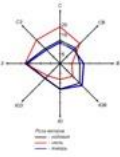

Ситуационный план

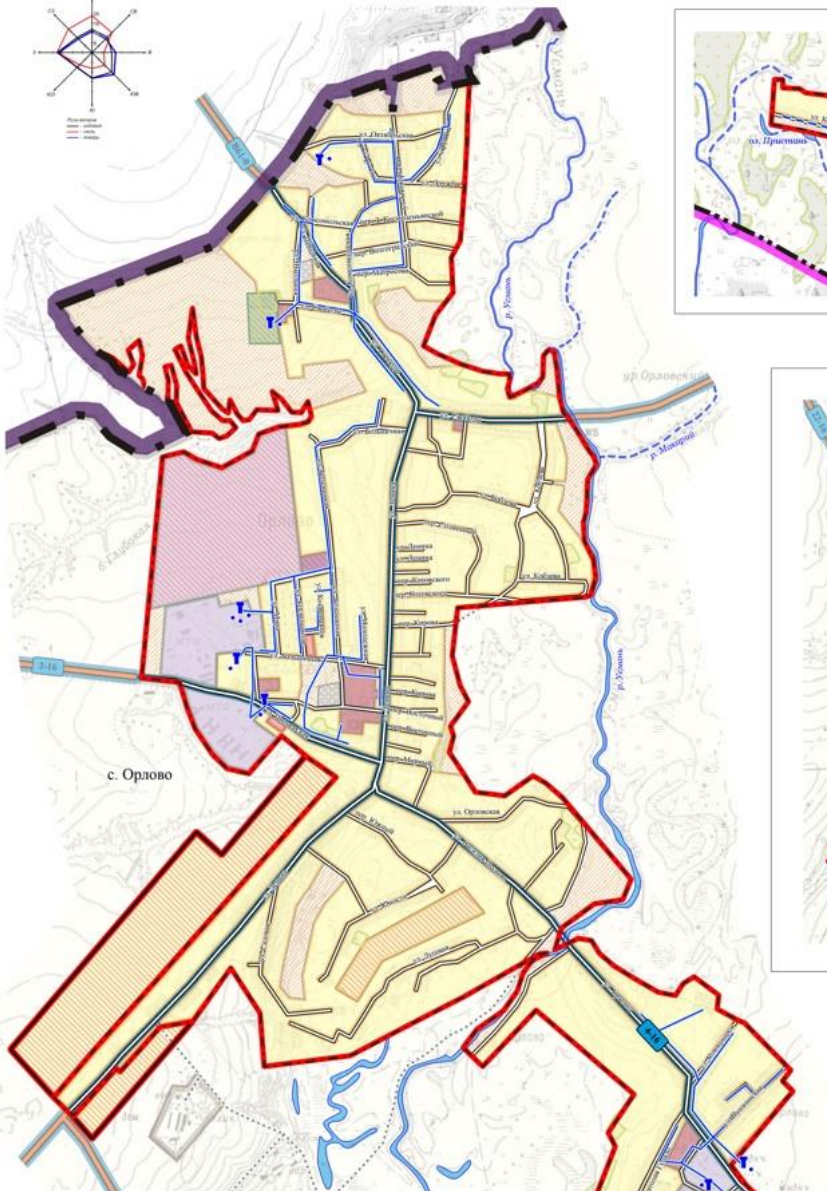
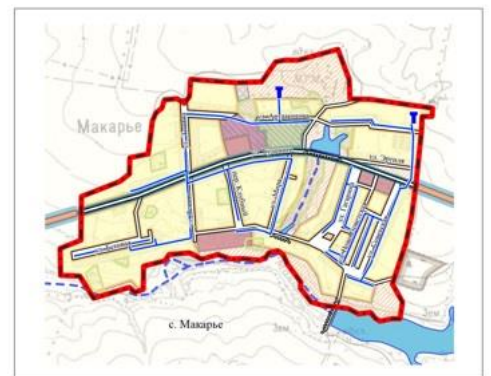
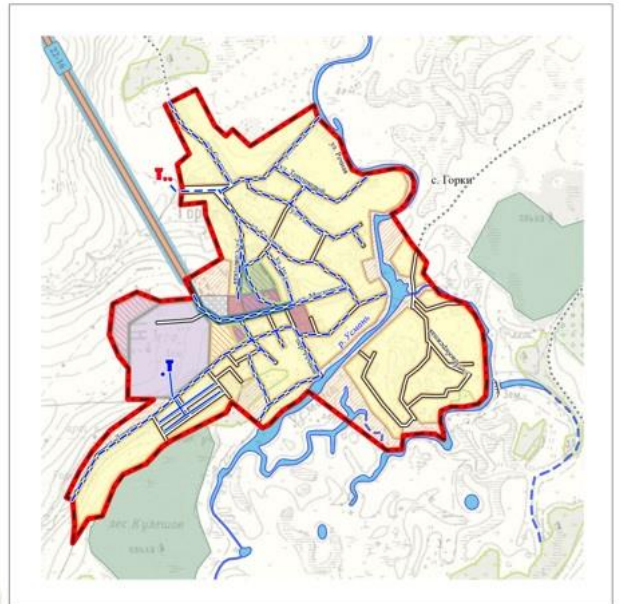

Условные обозначения

- | | |
|---|---|
| <p>Границы</p> <ul style="list-style-type: none"> Муниципальный район поселений населённых пунктов <p>Категория земель</p> <ul style="list-style-type: none"> - Земли населённых пунктов - Земли сельскохозяйственного назначения и т.п. участки, имеющие сельскохозяйственный потенциал <p>Функциональные зоны в границах земель населённых пунктов</p> <ul style="list-style-type: none"> Жилые зоны Зоны коммунальной жилой застройки Зоны застройки средней этажности (2-5 эт.) Зоны сельскохозяйственного назначения Общественно-деловые зоны Промышленные зоны, зоны инженерной и транспортной инфраструктуры Промышленные зоны рекреационного назначения <p>Объекты промышленности, энергетики, транспорта, связи и др. в границах земель населённых пунктов</p> <ul style="list-style-type: none"> Дорожные автомобильные дороги общего пользования федерального значения автомобильные дороги общего пользования регионального значения улицы и дороги общего пользования внутри населённых пунктов дороги общего пользования регионального значения внутри населённых пунктов грунтовые дороги | <p>Объекты инженерной инфраструктуры</p> <ul style="list-style-type: none"> - электролинии - газопроводы - объекты иного специального назначения, - объекты <p>Водные объекты</p> <ul style="list-style-type: none"> и т.п. гидроинженерные сооружения - водотоки (реки, ручьи, каналы, переливные реки) - водозаборы (открытые, закрытые, общенациональные карьеры, водохранилища, поварные водозаборы) - объекты Рязанского - дренажные сооружения - дамбы - шлюзы <p>Участки лесных насаждений</p> <ul style="list-style-type: none"> - Участки, предназначенные для ведения лесного хозяйства и газификации - Участки, занятые плановыми насаждениями <p>Прочие обозначения на плане:</p> <ul style="list-style-type: none"> - границы автомобильных дорог общего пользования федерального значения - границы автомобильных дорог общего пользования регионального значения - границы автомобильных дорог общего пользования внутри населённых пунктов - границы объектов инженерной инфраструктуры - границы объектов иного специального назначения - границы объектов иного специального назначения - границы объектов иного специального назначения |
|---|---|

Муниципальный контракт № 38 от 21.01.09. г.	
Орловское сельское поселение Новоусманского муниципального района	
Проект генерального плана Система развития инженерной инфраструктуры в населённых пунктах Орловского сельского поселения. Система водоснабжения.	Страница: _____ Лист: _____ Листов: _____
Директор: _____ Инженер: _____ Ведущий: _____ Дизайнер: _____	